

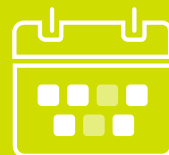

Estoy extremadamente
motivado y quiero dedicar
dos horas al día
para aprender inglés.

Intensivo

 **open english**

Hora 1

- **Comienza tu sesión de estudio con un Video Interactivo (*Interactive Videos*).**

Esta es una buena manera para hacer la transición de pensar en español a pensar en inglés. Practica el vocabulario y trabaja en tu pronunciación.
¿Estás listo para un reto?

¡Apaga los subtítulos!

- **Ahora que estás pensando en inglés, haz una Lección (*Lessons*) completa.**

Asegúrate de prestar especial atención al último *slide*. Sigue las instrucciones y practica hablando en voz alta. Te recomendamos hablar en voz alta por al menos 60 segundos.

Hora 2

- **Empieza tu sesión de estudio descargando las láminas de una clase en vivo** (*View the class slides*).

Revisa el contenido y usa la barra de herramientas como ayuda para prepararte. Escribe las preguntas que tengas para tu profesor.

- **Regístrate para asistir a una Clase en Vivo.**

Asegúrate de que tu micrófono funciona correctamente y estás familiarizado con las herramientas.

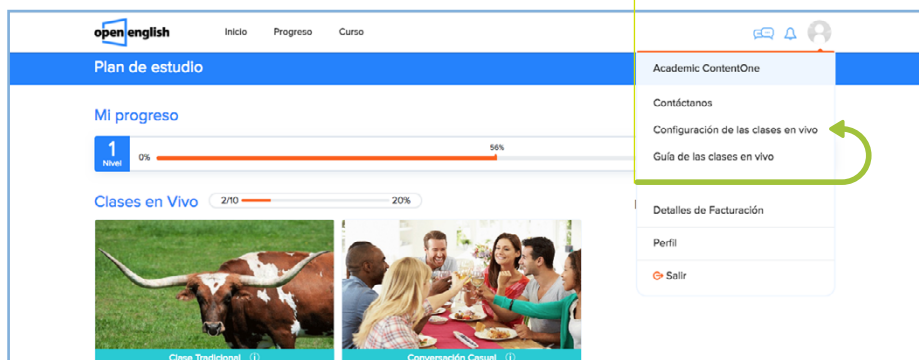

Tip 1

Asegúrate de planificar tu semana de estudio:

¿Cuándo desarrollarás las lecciones? ¿Cuándo tomarás una clase en vivo? Los estudiantes que hacen un plan para el manejo de su tiempo son más exitosos.

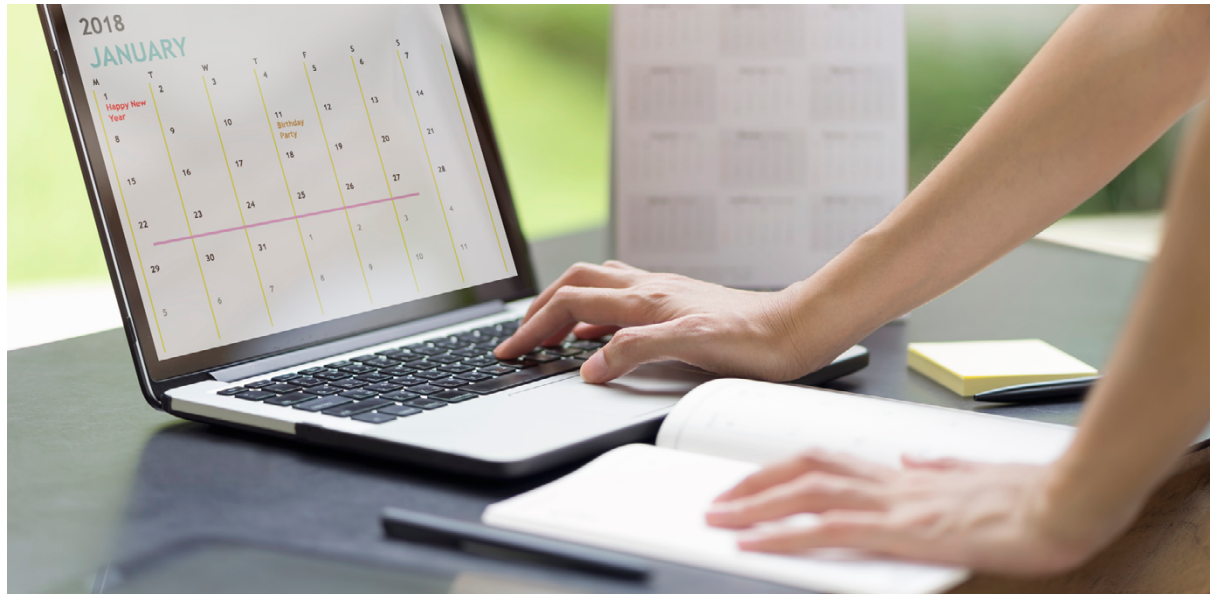

Tip 2

Asegúrate de alternar el tipo de Clase en Vivo a la que estás asistiendo:

Clase tradicional (*Traditional Class*): Esta clase se enfoca en gramática y vocabulario.

Conversación casual (*Casual Conversation*): Esta clase se enfoca en practicar tu conversación y mejorar tu fluidez.

Tip 3

Alterna los planes de estudio del Día 1 y el Día 2.

Alterna los planes de estudio del Día 1 y el Día 2. Te recomendamos estudiar dos días seguidos y descansar al tercer día. Tu semana quedaría de la siguiente manera:

- Lunes: **Plan Día 1**
- Martes: **Plan Día 2**
- Miércoles: Descanso
- Jueves: **Plan Día 1**
- Viernes: **Plan Día 2**
- Sábado: Descanso
- Domingo: **Plan Día 1**

Y así sucesivamente.

Tip 4

No permitas que tus días de descanso estén totalmente apartados del Inglés,

invierte un poco de tiempo para leer las *Noticias diarias (Daily News)* o para aprender nuevas *Expresiones Comunes (Common Expressions)*. Pasa cinco minutos en el *chat* practicando con otros estudiantes como tú.

Entrena tu cerebro para pensar en inglés -al menos unos minutos al día-

esto te ayudará a acelerar el proceso de aprendizaje y te ayudará a retener los conceptos y a mejorar tu fluidez.

¿Todavía tienes preguntas?

Revisa nuestra sección de Preguntas frecuentes (FAQ) o comunícate con nosotros en cualquier momento mediante la plataforma.

¿Estás listo?
¡Es hora de divertirse
y aprender!